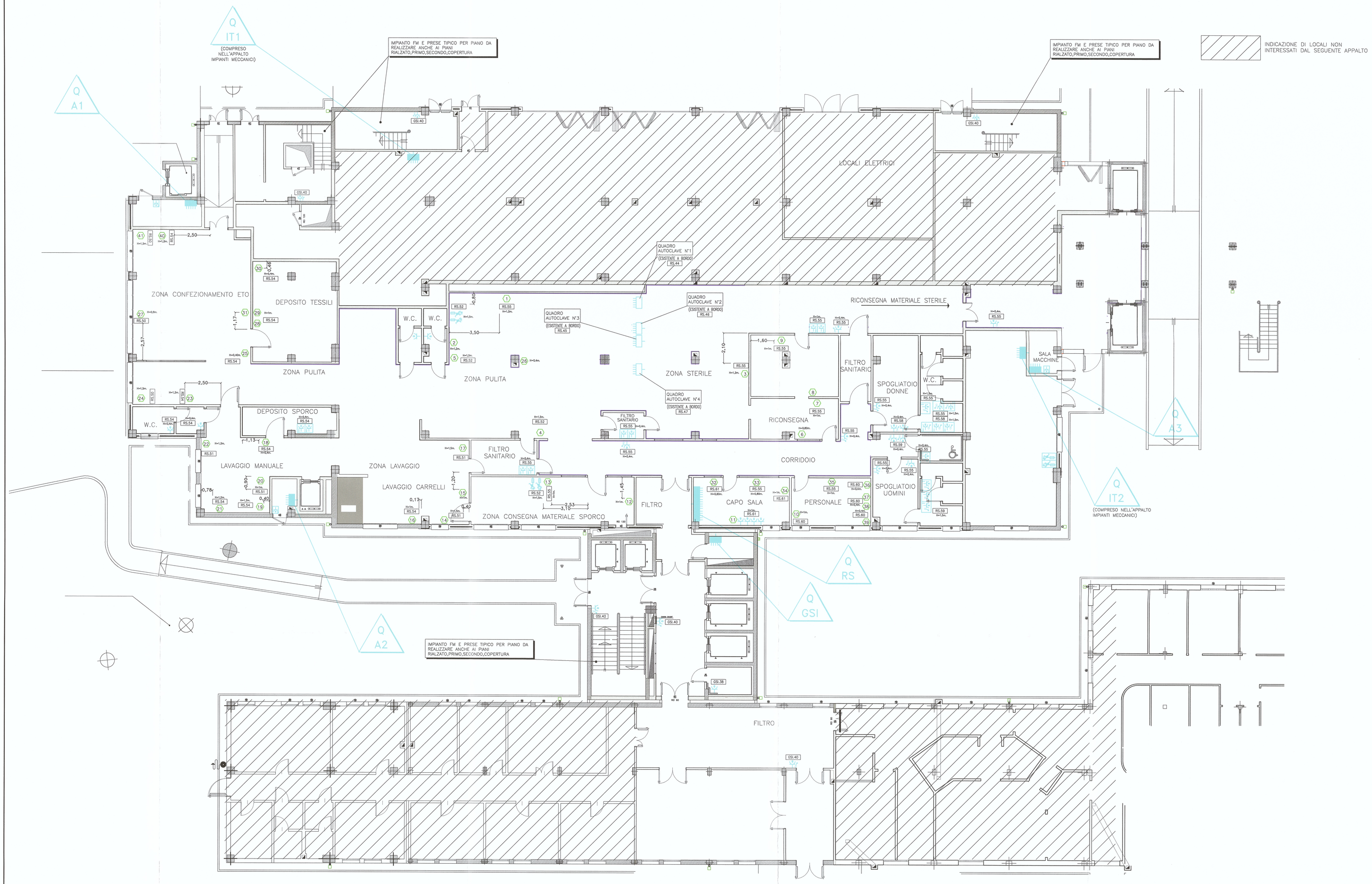

LEGENDA SIMBOLI

RIF/TO	DESCRIZIONE
	PRESA 2P+T 10A – 250V AD ALVEOLI SCHERMATI, GRADO DI PROTEZIONE 2.I, MONTATA SU SCATOLA DA INCASSO, COMPLETA DI PLACCA IN MATERIALE PLASTICO O METALLICO
	PRESA 2P+T 10/16A – 250V BIPASSO AD ALVEOLI SCHERMATI, GRADO DI PROTEZIONE 2.I, SEZIONATA E PROTETTA DA INTERRUTTORE AUTOMATICO MAGNETOTERMICO DI TIPO CIVILE 1P+No. – 10A – 3KA, MONTATA SU SCATOLA DA INCASSO, COMPLETA DI PLACCA IN MATERIALE PLASTICO O METALLICO
	PRESA 2P+T 10A – 250V AD ALVEOLI SCHERMATI, GRADO DI PROTEZIONE 2.I, MONTATA SU CONTENITORE IN RESINA TERMOPLASTICA AUTOESTINGUENTE (850°C FILO INCANDESCENTE) CON GUAINA ELASTICA IP55
	PRESA 2P+T 10A – 250V UNEL AD ALVEOLI SCHERMATI, GRADO DI PROTEZIONE 2.I, MONTATA SU SCATOLA DA INCASSO, COMPLETA DI PORTELLO FRONTALE MUNITO DI GUAINA ELASTICA IP55
	PRESA A SPINA TIPO CEE 3P+T 16A – 380V 6H IP65 CON INTERRUTTORE DI BLOCCO E FUSIBILI DI PROTEZIONE IN CONTENITORE, IN MATERIALE ISOLANTE TERMOINDURENTE AUTOESTINGUENTE, MONTATA INCASSATA A PARETE
	PRESA A SPINA TIPO CEE 2P+T 16A – 220V 6H IP65 CON INTERRUTTORE DI BLOCCO E FUSIBILI DI PROTEZIONE IN CONTENITORE, IN MATERIALE ISOLANTE TERMOINDURENTE AUTOESTINGUENTE, MONTATA INCASSATA A PARETE
	PRESA A SPINA TIPO CEE 3P+T 36A – 380V 6H IP65 CON INTERRUTTORE DI BLOCCO E FUSIBILI DI PROTEZIONE IN CONTENITORE, IN MATERIALE ISOLANTE TERMOINDURENTE AUTOESTINGUENTE, MONTATA INCASSATA A PARETE
	PRESA A SPINA TIPO CEE 2P+T 16A – 220V 6H IP65 CON INTERRUTTORE DI BLOCCO E FUSIBILI DI PROTEZIONE IN CONTENITORE, IN MATERIALE ISOLANTE TERMOINDURENTE AUTOESTINGUENTE, MONTATA ESTERNA A PARETE
	PRESA A SPINA TIPO CEE 3P+T 16A – 380V 6H IP65 CON INTERRUTTORE DI BLOCCO E FUSIBILI DI PROTEZIONE IN CONTENITORE, IN MATERIALE ISOLANTE TERMOINDURENTE AUTOESTINGUENTE, MONTATA ESTERNA A PARETE
	PRESA 2P+T 10/16A – 250V BIPASSO AD ALVEOLI SCHERMATI, GRADO DI PROTEZIONE 2.I, MONTATA SU SCATOLA DA INCASSO, COMPLETA DI PLACCA IN MATERIALE PLASTICO O METALLICO
	PRESA 2P+T 10/16A – 250V CON CONTATTI LATERALI DI TERRA, GRADO DI PROTEZIONE 2.I, MONTATA SU SCATOLA DA INCASSO, COMPLETA DI PLACCA IN MATERIALE PLASTICO O METALLICO
	PRESA 2P+T 10/16A – 250V CON CONTATTI LATERALI DI TERRA, GRADO DI PROTEZIONE 2.I, SEZIONATA E PROTETTA DA INTERRUTTORE AUTOMATICO MAGNETOTERMICO DI TIPO CIVILE 1P+No. – 10A – 3KA, MONTATA SU SCATOLA DA INCASSO, COMPLETA DI PORTELLO FRONTALE MUNITO DI GUAINA ELASTICA IP55

LEGENDA SIMBOLI

RIF/TO	DESCRIZIONE
1	INTERFONO – DATI – TELEFONO – N°1 UNEL – N°2 BIVALENTI
2	INTERFONO – DATI – TELEFONO – N°1 UNEL – N°2 BIVALENTI
3	INTERFONO – DATI – TELEFONO – N°1 UNEL – N°2 BIVALENTI
4	N° 2 INTERBLOCCATE 2x16A
5	N° 2 INTERBLOCCATE 2x16A
6	INTERFONO – DATI – TELEFONO – N° 2 UNEL
7	N°2 UNEL
8	INTERFONO A PARETE
9	N°2 UNEL
10	INTERFONO – DATI – TELEFONO – N°3 UNEL – N°2 BIVALENTI
11	INTERFONO – DATI – TELEFONO – PRESE PREDISPOSIZIONE A PAVIMENTO – N°1 UNEL – N°1 BIVALENTE
12	INTERFONO – DATI – TELEFONO – N°1 UNEL – N°2 BIVALENTI
13	INTERFONO – DATI – TELEFONO – N°4 UNEL
14	N°2 PRESE INTERBLOCCATE 2x16A
15	N°2 UNEL
16	INTERFONO – DATI – TELEFONO – N°1 UNEL – N°2 BIVALENTI
17	N°2 PRESE INTERBLOCCATE 2x16A
18	N°2 UNEL
19	N°2 PRESE INTERBLOCCATE h= 1,50 – N°2 UNEL h= 1,20
20	INTERFONO – DATI – TELEFONO – N°1 UNEL – N°2 BIVALENTI
21	N°2 UNEL + 2 SCATOLE DA INCASSO PER LAVATRICI
22	QUADRETTO MODULARE 14 MODULI DA INCASSO
23	INTERFONO – DATI – TELEFONO – N°2 UNEL – N°2 BIVALENTI
24	N°2 PRESE INTERBLOCCATE 2x16A
25	N°2 UNEL
26	N°2 UNEL
27	INTERFONO – DATI – TELEFONO – N°2 UNEL – N°2 BIVALENTI
28	N°1 UNEL h= 0,40 + N°1 BIVALENTE
29	INTERFONO A PARETE DA ESTERNO h= 1,20 + N°1 UNEL + 2 BIVALENTI
30	N°2 UNEL
31	N°2 UNEL
32	N°2 PRESE 2P+T 10/16A
33	N°1 PRESA 2P+T 10/16A INTERRUTTORE M.T. 10A
34	N°2 PRESE 2P+T 10/16A
35	N°1 PRESA 2P+T 10/16A INTERRUTTORE M.T. 10A
36	N°1 PRESA UNEL 10/16A INTERRUTTORE M.T. 10A
37	N°1 PRESA 2P+T 10/16A INTERRUTTORE M.T. 10A
38	N°1 PRESA 2P+T 10/16A INTERRUTTORE M.T. 10A
39	N°2 PRESE 2P+T 10/16A INTERRUTTORE M.T. 10A
40	INTERFONO – DATI – TELEFONO – N°2 UNEL – N°2 BIVALENTI
41	N°2 PRESE INTERBLOCCATE 2x16A

SERVIZIO SANITARIO NAZIONALE–REGIONE EMILIA ROMAGNA

–AZIENDA OSPEDALIERA DI MODENA–

DIRETTORE GENERALE DOTT. AUGUSTO CAVINA

STRALCIO DEL PROGETTO ESECUTIVO DEL 2° E 3° LOTTO DEL NUOVO BLOCCO TECNOLOGICO.

NUOVO SERVIZIO DI STERILIZZAZIONE CON FINITURE DELLE AREE DI PERTINENZA E SISTEMAZIONE ESTERNA

(EDIFICIO A–B–C)

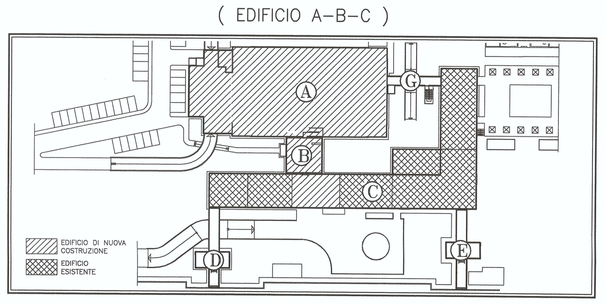

PROGETTO ARCHITETTONICO E STRUTTURE

ARCH. ENZO ZACCHIROLI Capo Gruppo
ARCH. ELENA ZACCHIROLI
ING. GUIDO LENZI
ING. CARLO MONZANI

PROGETTO IMPIANTISTICO

ING. ALESSIO GATTESCHI

ING. FERRARI IMPIANTI s.r.l.
Via Degli Inventori, 37 - MODENA

CONSULENZA SANITARIA

DOTT. VITO BONGIOVANNI
Direttore Sanitario Policlinico di Modena

UFFICIO TECNICO

ING. ALESSANDRO BERTACCHI
Responsabile S.A.T.
Policlinico di Modena
ING. MARIO LUGLI
U.O.I.C. Policlinico di Modena

COMMITTENTE AZIENDA OSPEDALIERA DI MODENA			DATA 20/12/99
ARCHIVIO N. 377/2A		DESCRIZIONE	AGGIORNAMENTI 28/11/00 02/02/01
DISEGNO N. 15	PROGETTO IE	IMPIANTO F.M. E PRESE	FILE IE15–STER.dwg
		SCALA 1:100	SOSTITUISCE IL N.
			SOSTITUITO DAL N.